Día Mundial de la Oración Kolping 2023

KOLPING BRASIL

"Nuestra fe en Dios nos ha permitido sostener nuestra fe en los seres humanos, incluso en su miseria. Y cuanto más practicamos esa fe, tanto más crece".

Adolfo Kolping

Día Mundial
de la Oración Kolping

"Debemos aprender a ver el mundo, al ser humano y la vida humana con los ojos de la fe".

Adolfo Kolping

KOLPING BRASIL
2023

Índice

Introducción 2

Programa de lucha contra el hambre y la sequía 3

Día Mundial de la Oración Kolping 4

Santa Misa 5

Canto de Entrada 5

Saludo inicial 5

Acto Penitencial 6

Kyrie 6

Liturgia de la Palabra 7

Primera lectura 7

Salmo Responsorial 7

Aleluya o Aclamación del Evangelio 8

Evangelio 8

Homilía 8

Credo 8

Oracíon de los Fieles 9

Liturgia Eucarística 9

Canto de ofertorio: 9

Oración sobre las ofrendas 10

Plegaria Eucarística 10

Rito de Comunion 12

Canto de comunión 12

Oracíon después de la comunion 13

Oración de la Familia Kolping 14

Oración por la Canonización del Beato Adolfo Kolping 14

Canto final 16

Introducción

KOLPING BRASIL es una asociación católica sin fines de lucro que toma como modelo a la asociación de artesanos fundada por el Beato Adolfo Kolping en el año 1846 en Alemania. Se compromete a favor de la superación de la pobreza material y espiritual a través de medidas de formación y trabajo. Sus programas y proyectos están destinados a cooperar activamente con la erradicación de la pobreza en todas sus formas.

En Brasil, la asociación se constituyó en 1923 en San Pablo mediante algunas familias alemanas emigradas que se establecieron en la ciudad con la esperanza de poder construir una nueva vida para ellas y sus familias. Con el correr del tiempo, la asociación se expandió hacia otras regiones del país y en 1973 se constituyó como Asociación Nacional, con el objetivo de mejorar el acompañamiento de las comunidades Kolping (Familias Kolping) que habían surgido a partir de ese impulso. En la actualidad, la asociación está presente en 18 de los 27 estados brasileños, es decir, en más de un 60% del país. Dicha expansión fue posible gracias al compromiso de religiosos y laicos que trabajaron infatigablemente para difundir el mensaje del beato Adolfo Kolping a través de la formación, el trabajo y, principalmente, de la evangelización.

Hace muchos años que Brasil es conocido como un país que se caracteriza por una desigualdad social latente. En sus distintas regiones, el 50% más pobre gana 29 veces menos que el 10% más rico de la sociedad brasileña. En Francia, este número es siete veces inferior. El ingreso se mide tomando los aportes jubilatorios, los aportes al seguro de desempleo y los beneficios pagados y recibidos por persona, sin descontar el impuesto a las ganancias ni otras transferencias.

El hambre es otro de los problemas crónicos que enfrenta el país y que impacta decisivamente sobre los municipios y las regiones más pobres. Este problema se agudizó aún más durante el período 2020-2021 con la pandemia de COVID-19. KOLPING Brasil trabajó intensamente junto a KOLPING INTERNACIONAL y otras contrapartes internacionales y nacionales en la distribución de alimentos para atenuar el hambre de muchas familias brasileñas.

Este año, nuestra institución celebra sus 100 años de presencia en Brasil y sus 50 años de existencia como Asociación Nacional que lleva a cabo una gran variedad de proyectos en todo el país. Todos los proyectos forman parte de los 5 programas sociales de KOLPING Brasil, que reciben recursos para realizar las siguientes actividades:

1. Promoción de niños y adolescentes
2. Medidas de formación para jóvenes y adultos y promoción de microemprendimientos
3. Lucha contra el hambre y la sequía
4. Promoción integral de la familia
5. Promoción del bien común

Para ejemplificar mejor este trabajo, presentamos a continuación el programa para la lucha contra el hambre y la sequía, que constituye uno de los cinco pilares de KOLPING Brasil.

Programa de lucha contra el hambre y la sequía

En la mayor parte de las áreas rurales de Brasil, la infraestructura es muy precaria. Faltan escuelas, hospitales y en muchos casos, oportunidades de empleo. Las familias que siguen viviendo en el campo necesitan encontrar vías de supervivencia por su cuenta. Dicha situación es aún más dramática en el nordeste semiárido, que no tiene suficientes fuentes de agua dulce y que necesita valerse del agua de lluvia que, debido a los largos períodos de sequía, también es un recurso escaso.

La mayor parte de la población que vive en esas regiones subsiste gracias a la agricultura y la ganadería. Para contribuir a transformar la realidad de estas personas, KOLPING Brasil desarrolla proyectos, como por ejemplo la cría de animales pequeños, en el marco del **programa de lucha contra el hambre y la sequía**. También hay proyectos para la promoción del a convivencia en la región semiárida.

En el marco de este programa se construyen cisternas que recolectan y almacenan agua de lluvia y como protección ante la alta tasa de evaporación. Se capacita a las familias para almacenar, tratar y utilizar el agua de manera sustentable. También se organizan huertas y pequeñas plantaciones que contribuyen a la alimentación de las familias. Los excedentes se pueden comercializar, lo que les permite generar ingresos adicionales.

En el marco de este programa, las familias también aprenden a generar ingresos modestos adquiriendo, criando y vendiendo animales, produciendo artesanías y productos caseros y desarrollando microemprendimientos productivos.

Personas a las que beneficia el programa

Día Mundial de la Oración Kolping

Desde la beatificación de Adolfo Kolping que tuvo lugar en Roma el 27/10/1991, KOLPING BRASIL tiene viva en su memoria las palabras del Papa Juan Pablo II: "Qué sacerdote extraordinario debe haber sido Adolfo Kolping para poder seguir entusiasmando en la actualidad a tantos hombres y mujeres, jóvenes y adultos, por Cristo y su Iglesia! A ustedes, estimados hermanos y hermanas Kolping, les fue confiado el legado de Adolfo Kolping. Transmítanlo a las generaciones futuras".

Por eso, desde 1991, KOLPING Brasil invita a sus miembros a reunirse anualmente para una peregrinación a la ciudad de Aparecida-SP (ubicada en el interior del estado de San Pablo) para rezarle a Dios en familia, pidiendo por la intercesión de nuestro Padre Fundador para todas las personas participantes. Además de llevar adelante esta acción, los miembros, líderes y voluntarios organizan novenas en honor al beato Adolfo Kolping en sus Familias Kolping. KOLPING Brasil apoya enfáticamente todas estas acciones.

Santa Misa
del 27.10.2023

Estimados hermanos y hermanas, les damos la bienvenida a esta celebración eucarística en la que recordamos a nuestro Beato Adolfo Kolping. Su testimonio de vida evangelizador y su compromiso para la superación de la pobreza fueron las características de su servicio en pro de las personas jóvenes y de sus familias. Por eso, en esta 29ª semana del año deseamos intensificar nuestra oración por su intercesión a favor de nuestro trabajo y nuestras obras.

Canto de Entrada

Propuesta:

https://www.youtube.com/watch?v=lxW1Rzd_GWw

Hoje é tempo de louvar a Deus
Em nós agora habita o Seu Espírito
Então é só cantar e a Cristo exaltar
E Sua glória encherá esse lugar
Vem louvar, vem louvar (2x)

No meio dos louvores, Deus habita
É Seu prazer cumprir o que nos diz
Então é só cantar e a Cristo exaltar
E Sua glória encherá esse lugar
Vem louvar, vem louvar (2x)

Hoje é tempo de louvar a Deus
Em nós agora habita o Seu Espírito
Então é só cantar e a Cristo exaltar
E Sua glória encherá esse lugar
Vem louvar, vem louvar
Glória a Deus, glória a Deus

Saludo inicial

S: Con alegría y confianza deseamos dar inicio a nuestra celebración. En el nombre del Padre, y del Hijo, y del Espíritu Santo.

T: Amén.

S: La gracia de nuestro Señor Jesucristo, el amor del Padre y la comunión del Espíritu Santo estén con todos vosotros.

T: Y con tu espíritu.

Acto Penitencial

S: Hermanos: para celebrar dignamente estos sagrados misterios, reconozcamos nuestros pecados.

T: Yo confieso ante Dios todopoderoso y ante vosotros, hermanos, que he pecado mucho de pensamiento, palabra, obra y omisión. Por mi culpa, por mi culpa, por mi gran culpa. Por eso ruego a santa María, siempre Virgen, a los ángeles, a los santos y a vosotros, hermanos, que intercedáis por mí ante Dios, nuestro Señor.

S: Dios todopoderoso tenga misericordia de nosotros, perdone nuestros pecados y nos lleve a la vida eterna.

T: Amén.

Kyrie

S: Señor, ten piedad.
T: Señor, ten piedad.
S: Cristo, ten piedad.
T: Cristo, ten piedad.
S: Señor, ten piedad.
T: Señor, ten piedad.

Propuesta:

https://www.youtube.com/watch?v=D2On3gh6AqE

Senhor, que viestes salvar
Os corações arrependidos
Piedade, Piedade, Piedade de nós! 2x

Ó, Cristo, que viestes chamar
Os pecadores humilhados
Piedade, Piedade, Piedade de nós! 2x

Senhor, que intercedeis por nós
Junto a Deus Pai que nos perdoa
Piedade, Piedade, Piedade de nós! 2x

Oración colecta

Oremos. Dios, nuestro Padre, para socorrer a los jóvenes en sus necesidades religiosas y sociales llamaste al Beato Adolfo Kolping a dejar su oficio y a hacerse sacerdote. Por su intercesión te pedimos que nos ayudes a comprender las necesidades de nuestro tiempo y nos des la fuerza

para superarlas. Por nuestro Señor Jesucristo que vive y reina contigo en la unión del Espíritu Santo por los siglos de los siglos.

Liturgia de la Palabra

Primera lectura
Röm 7, 18-25a

Lectura de la carta del apóstol san Pablo a los Romanos

Hermanos y hermanas!
18 Pues bien sé yo que nada bueno habita en mí, es decir, en mi carne; en efecto, querer el
bien lo tengo a mi alcance, mas no el realizarlo, 19 puesto que no hago el bien que quiero,
sino que obro el mal que no quiero. 20 Y, si hago lo que no quiero, no soy yo quien lo obra,
sino el pecado que habita en mí. 21 Descubro, pues, esta ley: aun queriendo hacer el bien, es
el mal el que se me presenta. 22 Pues me complazco en la ley de Dios según el hombre inte-
rior, 23 pero advierto otra ley en mis miembros que lucha contra la ley de mi razón y me escla-
viza a la ley del pecado que está en mis miembros. 24 ¡Pobre de mí! ¿Quién me librará de este
cuerpo que me lleva a la muerte? 25 ¡Gracias sean dadas a Dios por Jesucristo nuestro Señor!

Palabra de Díos.

T: Te alabamos, Señor.

Salmo Responsorial
Salmo 119

R **Enséñame tus preceptos!**

66 Cordura y sabiduría enséñame,*
pues tengo fe en tus mandamientos. -(R)
68 Tú, que eres bueno y bienhechor,*
enséñame tus preceptos.. (R)
76 Sea tu amor consuelo para mí,*
según tu promesa a tu servidor. -(R)
77 Me alcancen tus ternuras y viviré,+
porque tu ley es mi delicia. -(R)
93 Jamás olvidaré tus ordenanzas,*
por ellas tú me das la vida. (R)
94 Tuyo soy, sálvame,*
pues tus ordenanzas voy buscando. -(R)

Aleluya o Aclamación del Evangelio

Aleluya

Das Aussehen der Erde und des Himmels wisst ihr zu deuten. Warum könnt ihr dann diese Zeit der Entscheidung nicht deuten?

Evangelio
(Lc 12,54-59)

S: El Señor esté con vosotros.
T: Y con tu espíritu.

S: Lectura del santo Evangelio según san Lucas
T: Gloria a ti, Señor.

54 Decía también a la gente: «Cuando veis una nube que se levanta en el occidente, al mo-
mento decís: "Va a llover", y así sucede. 55 Y cuando sopla el sur, decís: "Viene bochorno", y
así sucede. 56 ¡Hipócritas! Sabéis explorar el aspecto de la tierra y del cielo, ¿cómo no explo-
ráis, pues, este tiempo? 57 «¿Por qué no juzgáis por vosotros mismos lo que es justo? 58
Cuando vayas con tu adversario al magistrado, procura en el camino arreglarte con él, no sea
que te arrastre ante el juez, y el juez te entregue al alguacil y el alguacil te meta en la cárcel.
59 Te digo que no saldrás de allí hasta que no hayas pagado el último céntimo.

Palabra del Señor.

T: Gloria a ti, Señor Jesús.

Homilía

S: Oh Dios, danos tus dones para que los utilicemos para servirte en libertad y profesar la fe en tí:

Credo

T: Creo en Dios Padre, Todopoderoso, Creador del cielo y de la tierra. Y en Jesucristo, su único Hijo, Nuestro Señor, que fue concebido por obra y gracia del Espíritu Santo, nació de Santa María Virgen, padeció bajo el poder de Poncio Pilato, fue crucificado, muerto y sepultado, descendió a los infiernos, al tercer día resucitó entre los muertos, subió a los cielos y está sentado a la derecha de Dios Padre, Todopoderoso. Desde allí vendrá a juzgar a vivos y a muertos. Creo en el Espíritu Santo, la Santa Iglesia Católica, la comunión de los santos, el perdón de los pecados, la resurrección de la carne y la vida perdurable. Amén.

Oracíon de los Fieles

S: Hermanas y hermanos, Dios desea confiar en nosotros para que su Reino de paz y justicia prospere entre la humanidad. Oremos con nuestra confianza como Hijos e Hijas:

R: Por intercesión del Beato Adolfo Kolping, escúchanos, oh Señor.

1. Oremos por los miembros y los voluntarios Kolping, que se dirijan a las fuentes de nuestra asociación: el Evangelio de nuestro Señor, la Doctrina social católica y la vida y obra de nuestro Fundador. - **R**

2. Por cada persona que recibe apoyo a través de nuestro trabajo. Que Dios en su bondad infinita despierte en sus corazones la voluntad firme de servir con nuestras obras al amor al prójimo. - **R**

3. Oremos por nuestras comunidades, que encuentren suficientes posibilidades de apoyo sustentable para poder continuar su tarea. – **R**

4. Rogamos por la intercesión del Beato Adolfo Kolping a favor de KOLPING INTERNATIONAL, del Praeses General Mons. Christoph Huber y todas sus colaboradoras y colaboradores con su enorme compromiso a favor de los miembros Kolping de todo el mundo. – **R**

5. Oremos por nuestro trabajo, que su orientación sea tal que refleje el mensaje de nuestro Señor Jesucristo. – **R**

S: Señor Jesucristo, te alabamos y elogiamos por la vida y la acción del Beato Adolfo Kolping. Que también nosotros, emulando sus virtudes, convirtamos este mundo en un lugar más humano y solidario. Tú que vives y reinas por toda la eternidad.

T: Amén.

Liturgia Eucarística

Canto de ofertorio:

Propuesta:

https://www.youtube.com/watch?v=HavZZ9bewfY

As coisas que o mundo oferecia
Me impediam de Te encontrar
De ver que a vida é só em Ti

Mas, Tu vieste e tocaste
Bem no fundo do meu coração
Me ensinaste a Te amar

Ó, ó, Jesus, recebe então a minha vida
Recebe as coisas que de Ti me afastam
Pois só em Ti quero viver (2x)

Agora, que o meu coração é Teu
Quero sempre Te louvar
Tua vida transbordar

Para que mais gente experimente
Teu amor nos transformando
Tua mão a nos tocar

S: Orad, hermanos, para que este sacrificio, mío y vuestro, sea agradable a Dios, Padre todopoderoso.

T: El Señor reciba de tus manos este sacrificio, para alabanza y gloria de su nombre, para nuestro bien y el de toda su santa Iglesia.

Oración sobre las ofrendas

S: Oh Dios, que el sacrificio que se presenta en tu honor al recordar la beatificación de Adolfo Kolping nos traiga los frutos de la salvación, a través de Cristo, nuestro Señor.

T: Amén.

Plegaria Eucarística

S: El Señor esté con vosotros.
T: Y con tu espíritu.
S: Levantemos el corazón.
T: Lo tenemos levantado hacia el Señor.
S: Demos gracias al Señor, nuestro Dios.
T: Es justo y necesario.

S: En verdad es justo y necesario, es nuestro deber y salvación, darte gracias, Padre Santo, siempre y en todo lugar, por Jesucristo, tu Hijo amado. Por el, que es tu Palabra, hiciste todas las cosas; tú nos lo enviaste para que, hecho hombre por obra del Espíritu Santo y nacido de Maria, la Virgen, fuera nuestro Salvador y Redentor. El, en cumplimiento de tu voluntad, para destruir la muerte y manifestar la resurrección, extendió sus brazos en la cruz, y asi adquirió para ti un pueblo santo. Por eso con los ángeles y los santos proclamamos tu gloria, diciendo:

Sanctus

T: Santo, Santo, Santo es el Señor, Dios del Universo. Llenos están el cielo y la tierra de su gloria. Hosanna en el cielo. Bendito el que viene en nombre del Señor. Hosanna en el cielo.

S: Santo eres en verdad, Señor, fuente de toda santidad; por eso te pedimos que santifiques estos dones con la efusión de tu Espíritu, de manera que sean para nosotros Cuerpo y Sangre de Jesucristo, nuestro Señor. El cual, cuando iba a ser entregado a su Pasión, voluntariamente aceptada, tomó pan; dándote gracias, lo partió y lo dio a sus discípulos diciendo:

TOMAD Y COMED TODOS DE EL,
PORQUE ESTO ES MI CUERPO,
QUE SERÁ ENTREGADO POR VOSOTROS.

Del mismo modo, acabada la cena, tomó el cáliz, dando gracias te bendijo, y lo pasó a sus discípulos, diciendo:

TOMAD Y BEBED TODOS DE EL,
PORQUE ÉSTE ES EL CÁLIZ DE MI SANGRE,
SANGRE DE LA ALIANZA NUEVA Y ETERNA,
QUE SERÁ DERRAMADA POR VOSOTROS
Y POR TODOS LOS HOMBRES
PARA EL PERDÓN DE LOS PECADOS.
HACED ESTO EN CONMEMORACIÓN MÍA.

Éste es el Sacramento de nuestra fe:.

T: Cada vez que comemos de este pan y bebemos de este. cáliz, anunciamos tu muerte, Señor, hasta que vuelvas.

S: Así, pues, Padre, al celebrar ahora el memorial de la muerte y resurrección de tu Hijo, te ofrecemos el pan de vida y el cáliz de salvación, y te damos gracias porque nos haces dignos de servirte en tu presencia. Te pedimos, humildemente, que el Espíritu Santo congregue en la unidad a cuantos participamos del Cuerpo y Sangre de Cristo. Acuérdate, Señor, de tu Iglesia extendida por toda la tierra; y con el Papa ... , con nuestro Obispo ... y todos los pastores que cuidan de tu pueblo, llévala a su perfección por la caridad. Acuérdate también de nuestros hermanos que durmieron en la esperanza de la resurrección, y de todos los que han muerto en tu misericordia; admítelos a contemplar la luz de tu rostro. Ten misericordia de todos nosotros, y así, con María, la Virgen, Madre de Dios, su esposo san José, el Beato Adolfo Kolping, los apostoles y cuantos vivieron en tu amistad a través de los tiempos, merezcamos, por tu Hijo Jesucristo, compartir la vida eterna y cantar tus alabanzas. Por Cristo, con él y en él, a ti, Dios Padre

omnipotente, en la unidad del Espíritu Santo, todo honor y toda gloria por los siglos de los siglos.

T: Amén.

Rito de Comunion

S: Fieles a la recomendación del Salvador y siguiendo su divina enseñanza, nos atrevemos a decir:

T: Padre nuestro, que estás en el cielo, santificado sea tu Nombre; venga a nosotros tu reino; hágase tu voluntad en la tierra como en el cielo. Danos hoy nuestro pan de cada día; perdona nuestras ofensas, como también nosotros perdonamos a los que nos ofenden; no nos dejes caer en la tentación, y líbranos del mal.

S: Líbranos de todos los males, Señor, y concédenos la paz en nuestros días, para que, ayudados por tu misericordia, vivamos siempre libres de pecado y protegidos de toda perturbación, mientras esperamos la gloriosa venida de nuestro Salvador Jesucristo.

T: Tuyo es el reino, tuyo el poder y la gloria, por siempre, Señor.

S: Señor Jesucristo, que dijiste a tus apóstoles: "La paz os dejo, mi paz os doy"; no tengas en cuenta nuestros pecados, sino la fe de tu Iglesia y, conforme a tu palabra, concédele la paz y la unidad. Tú que vives y reinas por los siglos de los siglos.

T: Amén.

S: La paz del Señor esté siempre con vosotros.

T: Y con tu espíritu..

T: Cordero de Dios, que quitas el pecado del mundo, ten piedad de nosotros.
Cordero de Dios, que quitas el pecado del mundo, ten piedad de nosotros.
Cordero de Dios, que quitas el pecado del mundo, danos la paz.

S: Gusten y vean qué bueno es el Señor; felices los que en él se refugian. Éste es el Cordero de Dios, que quita el pecado del mundo. Dichosos los invitados a la cena del Señor.

T: Señor, no soy digno de que entres en mi casa, pero una palabra tuya bastará para sanarme.

Canto de comunión
https://www.youtube.com/watch?v=OKhbw8Zq3CM

Tu te abeiraste da praia

Não buscaste nem sábios, nem ricos
Somente queres que eu te siga

Senhor, Tu me olhaste nos olhos
A sorrir, pronunciaste meu nome
Lá na praia, eu deixei o meu barco
Junto a Ti, buscarei outro mar

Tu sabes bem que em meu barco
Eu não tenho espadas nem ouro
Somente redes e o meu trabalho

Senhor, Tu me olhaste nos olhos
A sorrir, pronunciaste meu nome
Lá na praia, eu deixei o meu barco
Junto a Ti, buscarei outro mar

Tu, minhas mãos solicitas
Meu cansaço que a outros descanse
Amor que almeja seguir amando

Senhor, Tu me olhaste nos olhos
A sorrir, pronunciaste meu nome
Lá na praia, eu deixei o meu barco
Junto a Ti, buscarei outro mar

Tu, pescador de outros lagos
Ânsia eterna de almas que esperam
Bondoso amigo, assim me chamas

Senhor, Tu me olhaste nos olhos
A sorrir, pronunciaste meu nome
Lá na praia, eu deixei o meu barco
Junto a Ti, buscarei outro mar

Oracíon después de la comunion

S: Dios Todopoderoso, que esta Eucaristía nos fortalezca para que llevemos en nuestros corazones y mostremos a través de los hechos la luz de la verdad y del amor al prójimo siguiendo el ejemplo del Beato Adolfo Kolping, a través de Cristo, nuestro Señor.

T: Amén.

Oración de la Familia Kolping

Señor Jesucristo:

Tú le diste a la Iglesia la misión de anunciar tu mensaje y de ponerlo en práctica. Te damos gracias por la confianza que has puesto en los hombres. Te damos gracias por el Beato Adolfo Kolping, que es nuestro ejemplo en el cumplimiento de esta misión.

Danos los mismos dones con los que él quiso marcar su obra: Fe y confianza en nosotros mismos, seriedad en la vida y alegría, responsabilidad y solidaridad, conciencia de nuestra historia y voluntad para progresar. Danos fuerzas de fe para que no nos escondamos ante el mundo y sus desafíos. Despierta en nosotros la esperanza, para que sembremos la alegría allí donde nos comprometemos con los hombres. Consolida nuestro amor, para que conscientes de nuestra responsabilidad, participemos en el desarrollo de la Iglesia y de una sociedad verdaderamente humana.

Así nuestra comunidad en la Obra Kolping será un comienzo de tu reino venidero. Amén.

Oración por la Canonización del Beato Adolfo Kolping

Invitamos a todos a rezar también la oración por la canonización del Beato Adolfo Kolping. En reconocimiento a todo su compromiso por esta obra y rogando que desde el cielo interceda por nosotros.

Dios, Padre bueno:

Tú nos has dado al Beato Adolfo Kolping como intercesor, guía y modelo. Su vida estuvo colmada de la preocupación por los jóvenes que padecían necesidad religiosa y social.

Su gran inquietud era que se concibiera el trabajo, la familia y la sociedad a la luz de nuestra fe. Consideraba que la ayuda mutua en la comunidad era la puesta en práctica de la caridad cristiana.

Te pedimos: Danos valor y fuerza en la Obra Kolping Internacional para contribuir hoy a la lucha por la superación de la pobreza, de la injusticia y de la desesperanza. Ayúdanos a comprometernos con valentía a favor de la vida humana y de la protección del matrimonio y de la familia para convertirnos en sal de la tierra y luz del mundo.

Cumple nuestra esperanza de poder venerar - en comunión con toda la Iglesia, en todos los idiomas y en todas las naciones - a Adolfo Kolping como Santo. Anímanos a aportar lo nuestro para lograr la perfección de tu Reino en este mundo, a través de la fe, la esperanza y el amor.

Te lo pedimos por Cristo, nuestro Señor. Amén.

Rito de Conclusíon

S: El Señor esté con vosotros.

T: Y con tu espíritu.

S: Dios, que es nuestro Padre y que nos ha reunido hoy aquí para celebrar el recuerdo de la beatificación de nuestro padre Adolfo Kolping, los bendiga, los proteja de todo mal y los guarde en su paz.

T: Amén.

S: Que Cristo, el Señor, que reveló en Adolfo Kolping la fuerza renovadora de la Pascua, los haga testigos de su Evangelio.

T: Amén.

S: Que el Espíritu Santo, que nos brinda en Adolfo Kolping un signo de solidaridad fraternal, te capacite para crear una verdadera comunidad de fe y amor en la Iglesia.

T: Amén.

S: Que Dios Todopoderoso, el Padre y el Hijo y el Espíritu Santo los bendigan por intercesión del Beato Adolfo Kolping.

T: Amén.

S: Que la alegría del Señor sea su fortaleza, vayan en paz

T: Demos gracias a Dios.

Canto final

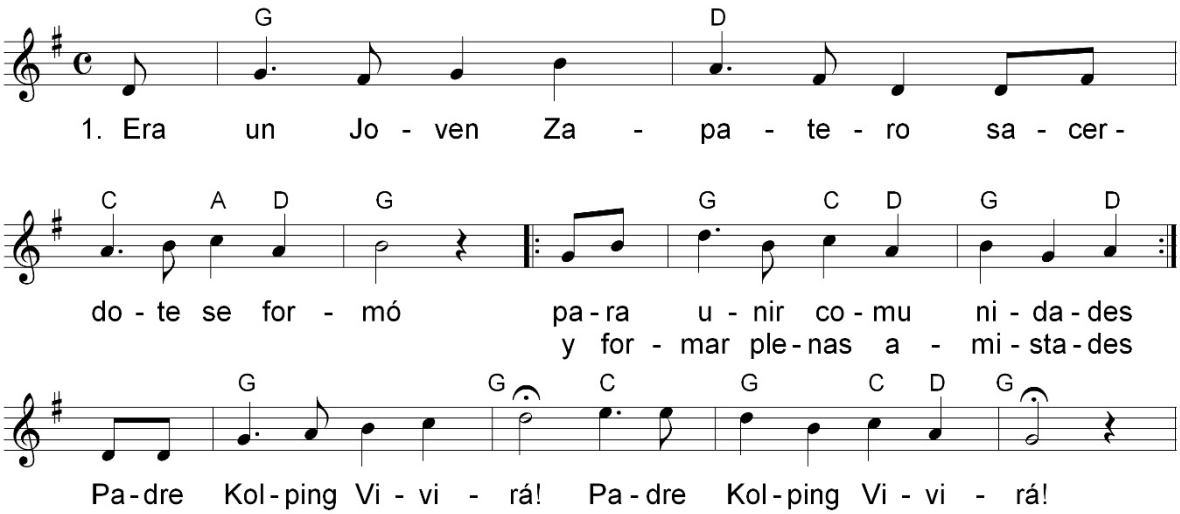

1. Era un joven zapatero,
   sacerdote se formó
   para unir comunidades
   y formar plenas amistades.
   /: Padre Kolping Vivirá!:/

2. Para este mundo mejorar,
   vamos ya a realizar
   nuestra vida unida a religión
   al trabajo y recreación.
   /: Padre Kolping Vivirá!:/

3. Cantemos con mucha alegria
   Reunidos este día.
   Somos mucha gente en acción
   Juntemos manos y corazón.

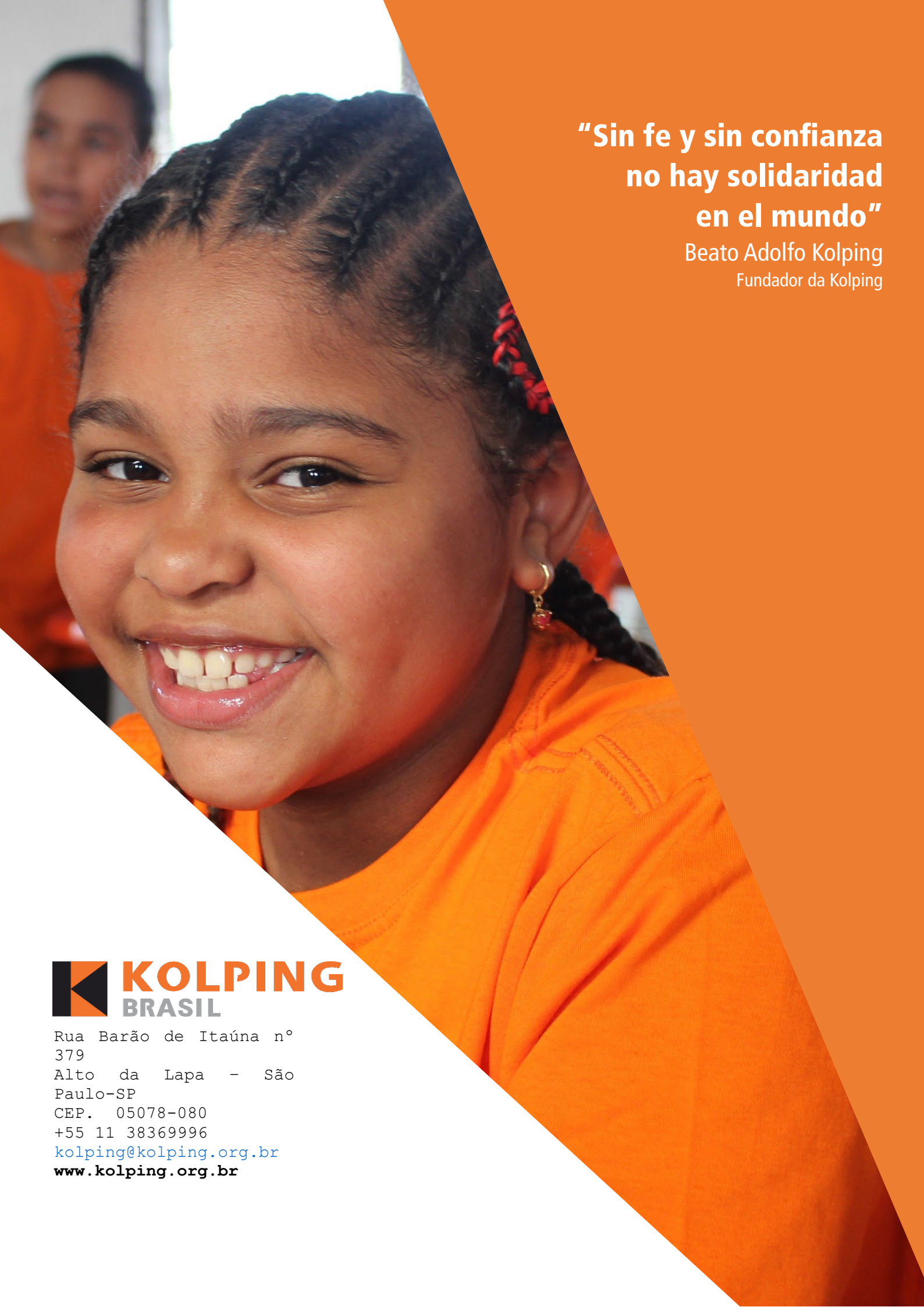

“Sin fe y sin confianza no hay solidaridad en el mundo”

Beato Adolfo Kolping

Fundador da Kolping

KOLPING BRASIL

Rua Barão de Itaúna nº 379
Alto da Lapa - São Paulo-SP
CEP. 05078-080
+55 11 38369996
kolping@kolping.org.br
www.kolping.org.br